

Planzeichnung

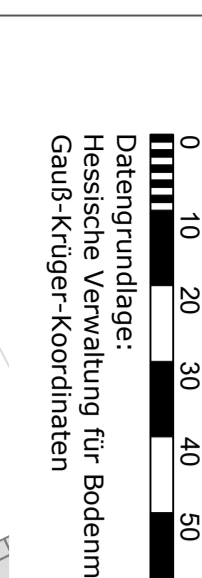
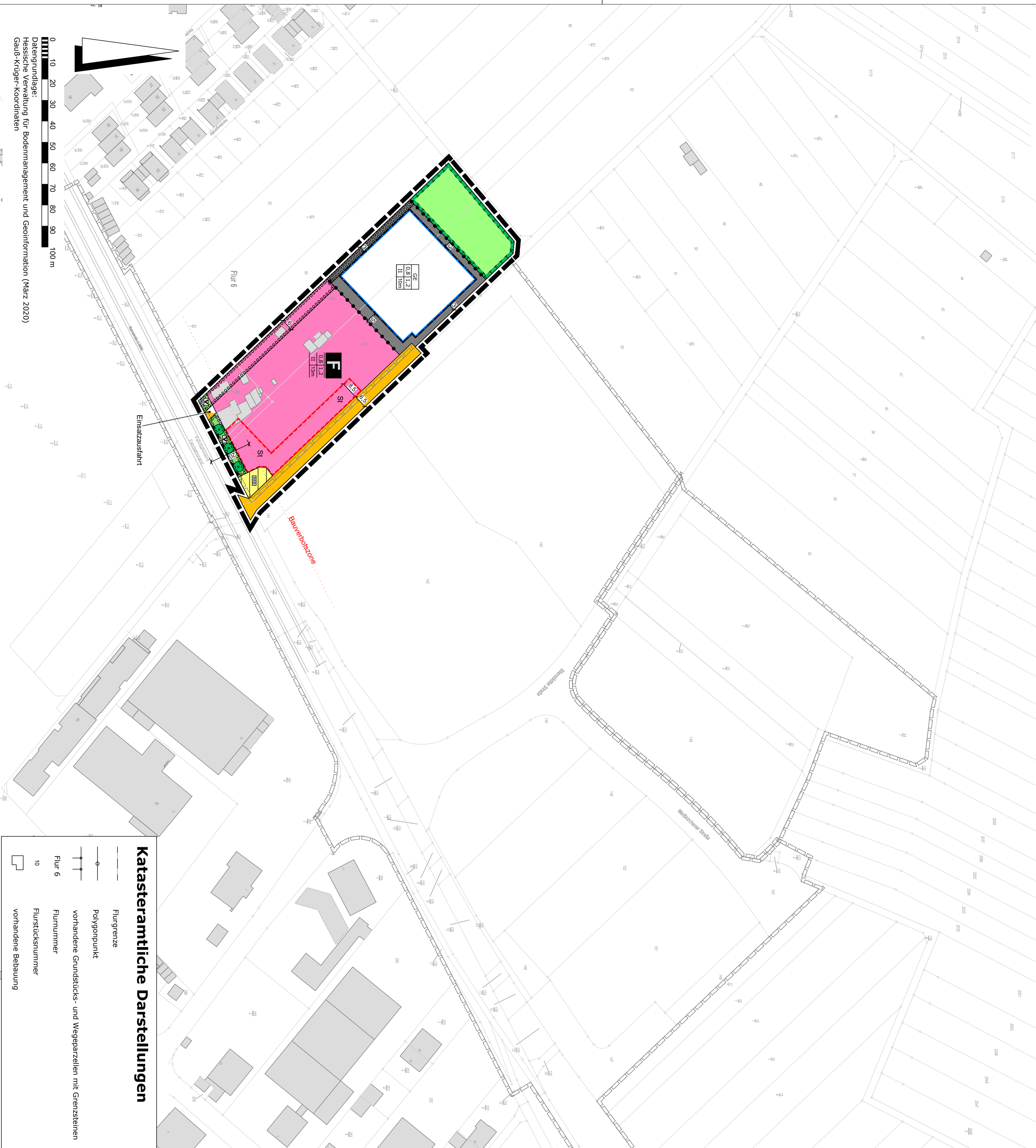

Datenanläge:
Hessische Vermessungs- und Katasterämter
Gauß-Krüger-Koordinaten

Katasteramtliche Darstellungen

	Fulgrenze
	polygonpunkt
	vorhandene Grundstücks- und Wegeparzellen mit Grenzsteinen
	Furnummer
	Furstücksnummer
	vorhandene Bebauung

Rechtsgrundlagen

Baugesetzbuch (BauGB) in der Fassung der Bekanntmachung vom 03.11.2017 (BGBl. I S. 3634); zuletzt geändert durch Artikel 2 des Gesetzes vom 08.08.2020 BGBl. I S. 1728.

Bauordnungsverordnung (BauNVO) in der Fassung der Bekanntmachung vom 21.11.2017 (BGBl. I S. 3786).

Planzielenverordnung 1990 (PlanZV 90) vom 18.12.1990 (BGBl. I S. 58) zuletzt geändert durch Artikel 3 des Gesetzes vom 04.05.2017 (BGBl. I S. 1057).

Hessische Bauordnung (HBO) in der Fassung vom 28.05.2018 (GVBl. I S. 198), zuletzt geändert durch Gesetz vom 3. Juni 2020 (GVBl. S. 378)

Zeichenerklärung

Art und Maß der baulichen Nutzung

- Gewerbegebiet
 - 0,8 maximale Grundflächenzahl (GRZ)
 - 1,2 maximale Geschossflächenzahl (GFZ)
 - II Zahl der zulässigen Vollgeschosse (Z)
- Bauweise, Baugrenzen, Baulinien**
(§ 9 Abs. 1 Nr. 2 BauGB)
- Baugrenze

Verkehrsfliächen, Verkehrsfliächen besonderer Zweckbestimmung, Ein- und Ausfahrten

(§ 9 Abs. 1 Nr. 11 BauGB)

- Straßenverkehrsfläche
- Verkehrsflächen besonderer Zweckbestimmung hier: Einsatzausfahrt
- Bereich ohne Ein- / und Ausfahrt

Flächen für Versorgungsanlagen, für die Abfallentsorgung und Abwasserbeseitigung sowie für Ablagerungen

(§ 9 Abs. 1 Nr. 12, 14 und Abs. 6 BauGB)

- Flächen für Versorgungsanlagen, für die Abfallentsorgung und Abwasserbeseitigung sowie für Ablagerungen, hier: Regenrückhaltebecken
- Regenrückhaltebecken

Einrichtungen und Anlagen zur Versorgung mit Gütern und Dienstleistungen des öffentlichen und privaten Bereichs, Flächen für den Gemeinbedarf, Flächen für Sport- und Spielanlagen

(§ 9 Abs. 1 Nr. 5 und Abs. 6 BauGB)

- Flächen für den Gemeinbedarf
- Feuerwehr

Planungen, Nutzungsregelungen, Maßnahmen und Flächen für Maßnahmen zum Schutz, zur Pflege und zur Entwicklung von Natur und Landschaft

(§ 9 Abs. 1 Nr. 20, 25 und Abs. 6; § 40 Abs. 1 Nr. 14 BauGB)

- Umgrenzung von Flächen für Maßnahmen zum Schutz, zur Pflege und Entwicklung von Natur und Landschaft
- Verkehrsbegleitgrün
- Umgrenzung für Flächen zum Anpflanzen von Bäumen, Sträuchern und sonstigen Bepflanzungen
- Anpflanzen: Bäume

Sonstige Planzeichen

- Grenze des räumlichen Geltungsbereiches
- Grenze des rechtskräftigen Bebauungsplans "Gewerbegebiet Im Bahnhof/ Am Bahnhof" und "Gewerbegebiet Im Grundchen/ Am Bahnhof 1. Änderung"
- Abgrenzung unterschiedlicher Nutzung
- Umgrenzung von Flächen für Nebenanlagen, Stellplätze, Garagen und Gemeinschaftsanlagen
- Stellplätze
- Bauverbotszone

Verfahrensübersicht

Der Aufstellungsbeschluss gem. § 2 Abs. 1 BauGB wurde durch die Stadtverordnetenversammlung gefasst am _____
Der Aufstellungsbeschluss gem. § 2 Abs. 1 Satz 2 BauGB wurde ortsüblich bekanntgemacht am _____

Die Öffentlichkeitsbeteiligung gem. § 3 Abs. 1 BauGB wurde ortsüblich bekanntgemacht am _____
Die Öffentlichkeitsbeteiligung gem. § 3 Abs. 1 BauGB erfolgte in der Zeit vom _____ bis einschließlich _____

Die Öffentlichkeitsbeteiligung gem. § 3 Abs. 2 BauGB wurde ortsüblich bekanntgemacht am _____
Die Öffentlichkeitsbeteiligung gem. § 3 Abs. 2 BauGB erfolgte in der Zeit vom _____ bis einschließlich _____

Der Satzungsbeschluss gem. § 10 Abs. 1 BauGB sowie § 5 HGO i.V.m. § 9 Abs. 4 BauGB und § 91 HBO erfolgte durch die Stadtverordnetenversammlung am _____
Die Bekanntmachungen erfolgen in der Taunus Zeitung.

Ausfertigungsmerk:
Es wird bestätigt, dass der Inhalt dieses Bebauungsplans mit den hierzu ergangenen Beschlüssen der Stadtverordnetenversammlung übereinstimmt und dass die für die Rechtswirksamkeit maßgebenden Verfahrensvorschriften eingehalten worden sind.

Steinbach (Taunus), den _____
Bürgermeister _____

Rechtskraftvermerk:
Der Bebauungsplan ist durch ortsübliche Bekanntmachung gem. § 10 Abs. 3 BauGB in Kraft getreten am: _____

Steinbach (Taunus), den _____
Bürgermeister _____

Stadt Steinbach (Taunus)

Bebauungsplan "St.-Florian-Weg"

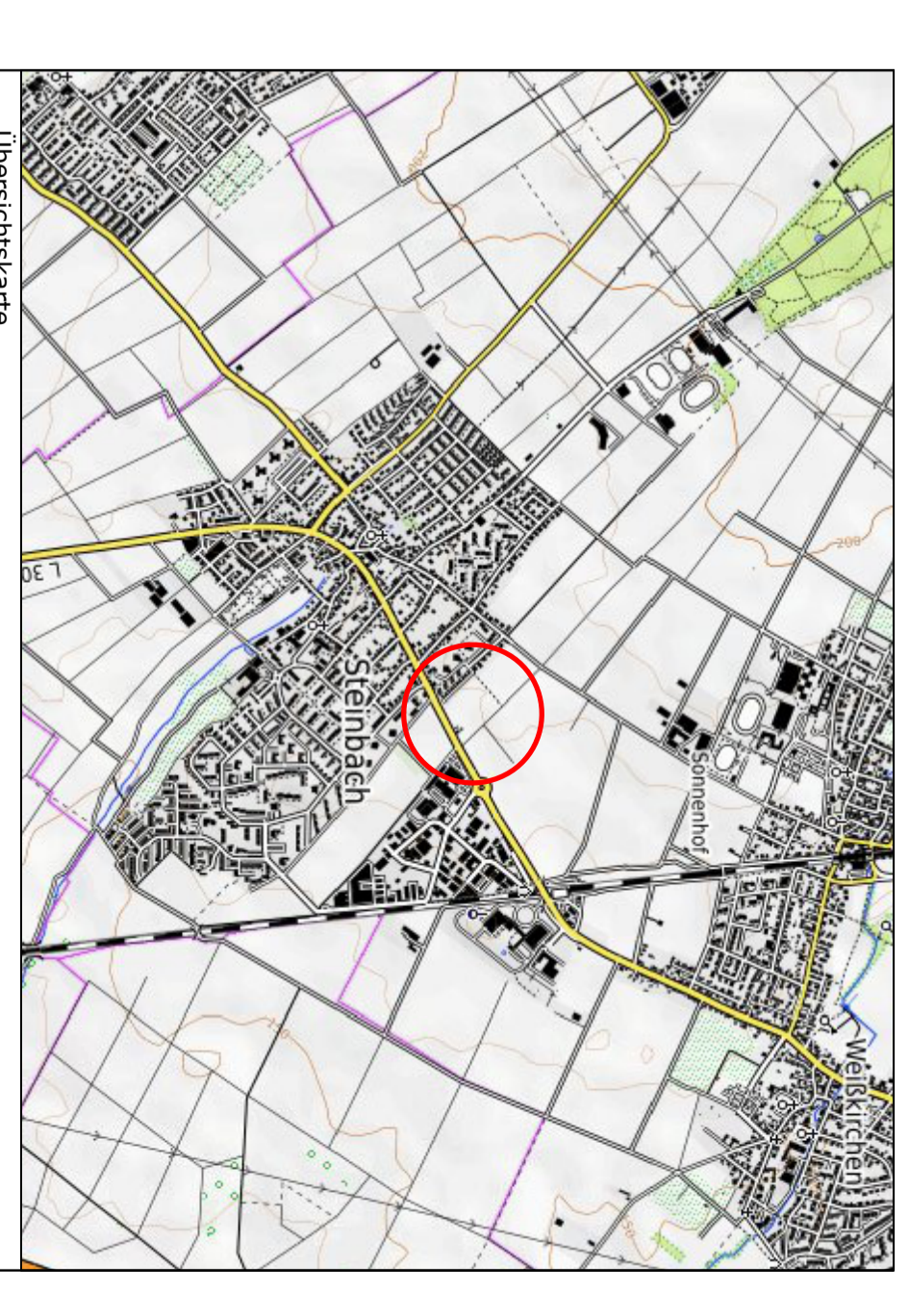

Vorentwurf

Stand:	16.09.2020
Bearbeitet:	03.05.2021
CAD:	10.05.2021
Maßstab:	Schade / Linne
	Vix / Han
	1 : 1000

Verfasser:

Plan.FS

Esleben Schade-Dyck-Ing.
Stadtverordneten und Stadtkomm. A/H

Anschrift: Ludwigweg 17 33622 Steinhilber
Tel: 051 91 33 33 33 / Fax: 051 91 33 33 33 / E-Mail: info@plan.fs.de