

Planzeichnung

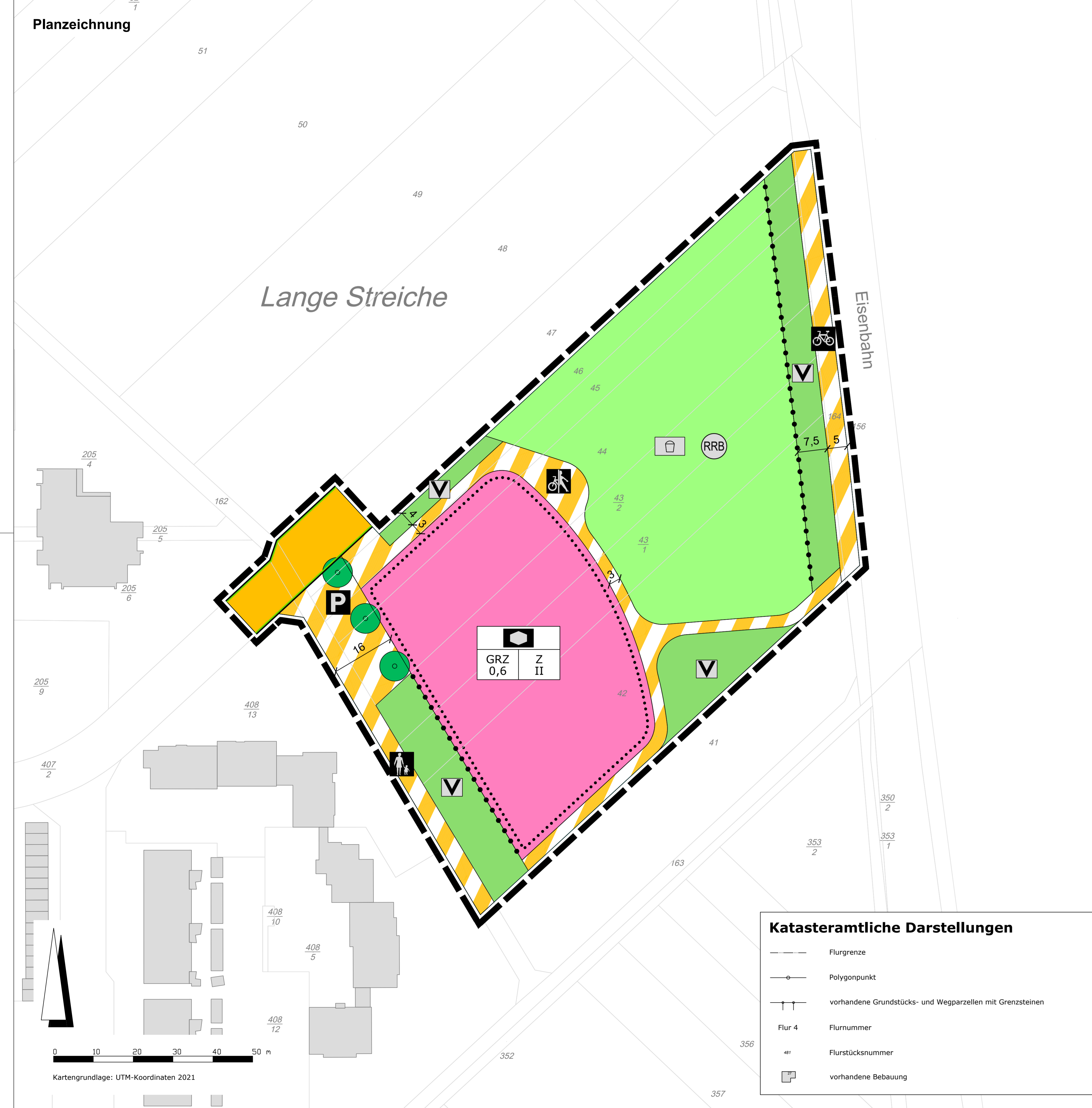

Katasteramtliche Darstellungen

	Flurgrenze
	Polygonpunkt
	vorhandene Grundstücks- und Wegparzellen mit Grenzsteinen
Flur 4	Flurnummer
481	Flurstücksnummer
	vorhandene Bebauung

Rechtsgrundlagen

Baugesetzbuch (BauGB) in der Fassung der Bekanntmachung vom 03.11.2017 (BGBl. I S. 3634); zuletzt geändert durch Artikel 9 des Gesetzes vom 10.09.2021 (BGBl. I S. 4147),
 Baunutzungsverordnung (BauNVO) in der Fassung der Bekanntmachung vom 21.11.2017 (BGBl. I S. 3786), zuletzt geändert durch Artikel 2 des Gesetzes vom 14.06.2021, (BGBl. I S. 1802),
 Planzeichenverordnung 1990 (PlanzV 90) vom 18.12.1990 (BGBl. I S. 58), zuletzt geändert durch Artikel 3 des Gesetzes vom 14.06.2021 (BGBl. I S. 1802),
 Hessische Bauordnung (HBO) i.d.F. vom 28.05.2018 (GVBl. I S. 198), zuletzt geändert durch Gesetz vom 03.06.2020 (GVBl. S. 378).

Zeichenerklärung

Einrichtungen und Anlagen zur Versorgung mit Gütern und Dienstleistungen des öffentlichen und privaten Bereichs, Flächen für den Gemeinbedarf, Flächen für Sport- und Spielanlagen
 (§ 9 Abs. 1 Nr. 5 und Abs. 6 BauGB)

- Flächen für den Gemeinbedarf
- Sozialen Zwecken dienende Gebäude und Einrichtungen hier: Kindertagesstätte und Familienzentrum
- Straßenverkehrsfläche
- Straßenbegrenzungslinie
- Verkehrsflächen besonderer Zweckbestimmung
- Zweckbestimmung: öffentliche Parkfläche
- Zweckbestimmung: Fußweg
- Zweckbestimmung: Fahrradweg
- Zweckbestimmung: Rad- und Fußweg

Grünflächen

- öffentliche Grünfläche
- Zweckbestimmung: Spiel- und Bolzplatz
- Zweckbestimmung: Temporäre Rückhaltung
- Zweckbestimmung: Verkehrsbegleitgrün

Planungen, Nutzungsregelungen, Maßnahmen und Flächen für Maßnahmen zum Schutz, zur Pflege und zur Entwicklung von Natur und Landschaft

- Anpflanzen: Bäume

Sonstige Planzeichen

- Grenze des räumlichen Geltungsbereiches
- Abgrenzung unterschiedlicher Art und Maß baulicher Nutzung

Verfahrensübersicht

Der Aufstellungsbeschluss gem. § 2 Abs. 1 BauGB wurde durch die Stadtverordnetenversammlung gefasst am _____

Der Aufstellungsbeschluss gem. § 2 Abs. 1 Satz 2 BauGB wurde ortsüblich bekanntgemacht am _____

Die Öffentlichkeitsbeteiligung gem. § 3 Abs. 1 BauGB wurde ortsüblich bekanntgemacht am _____

Die Öffentlichkeitsbeteiligung gem. § 3 Abs. 1 BauGB erfolgte in der Zeit vom _____ bis einschließlich _____

Die Öffentlichkeitsbeteiligung gem. § 3 Abs. 2 BauGB wurde ortsüblich bekanntgemacht am _____

Die Öffentlichkeitsbeteiligung gem. § 3 Abs. 2 BauGB erfolgte in der Zeit vom _____ bis einschließlich _____

Der Satzungsbeschluss gem. § 10 Abs. 1 BauGB sowie § 5 HGO i.V.m. § 9 Abs. 4 BauGB und § 91 HBO erfolgte durch die Stadtverordnetenversammlung am _____

Die Bekanntmachungen erfolgten im _____

Ausfertigungsvermerk:

Es wird bestätigt, dass der Inhalt dieses Bebauungsplanes mit den hierzu ergangenen Beschlüssen der Stadtverordnetenversammlung übereinstimmt und dass die für die Rechtswirksamkeit maßgebenden Verfahrensvorschriften eingehalten worden sind.

Steinbach (Taunus), den _____

Bürgermeister

Rechtskraftvermerk:
Der Bebauungsplan ist durch ortsübliche Bekanntmachung gem. § 10 Abs. 3 BauGB in Kraft getreten am: _____

Steinbach (Taunus), den _____

Bürgermeister

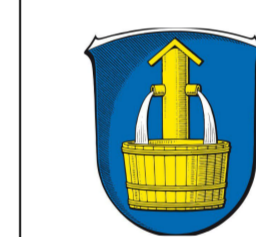

Stadt Steinbach (Taunus)

Bebauungsplan
"Wingertsgrund / In der Eck"

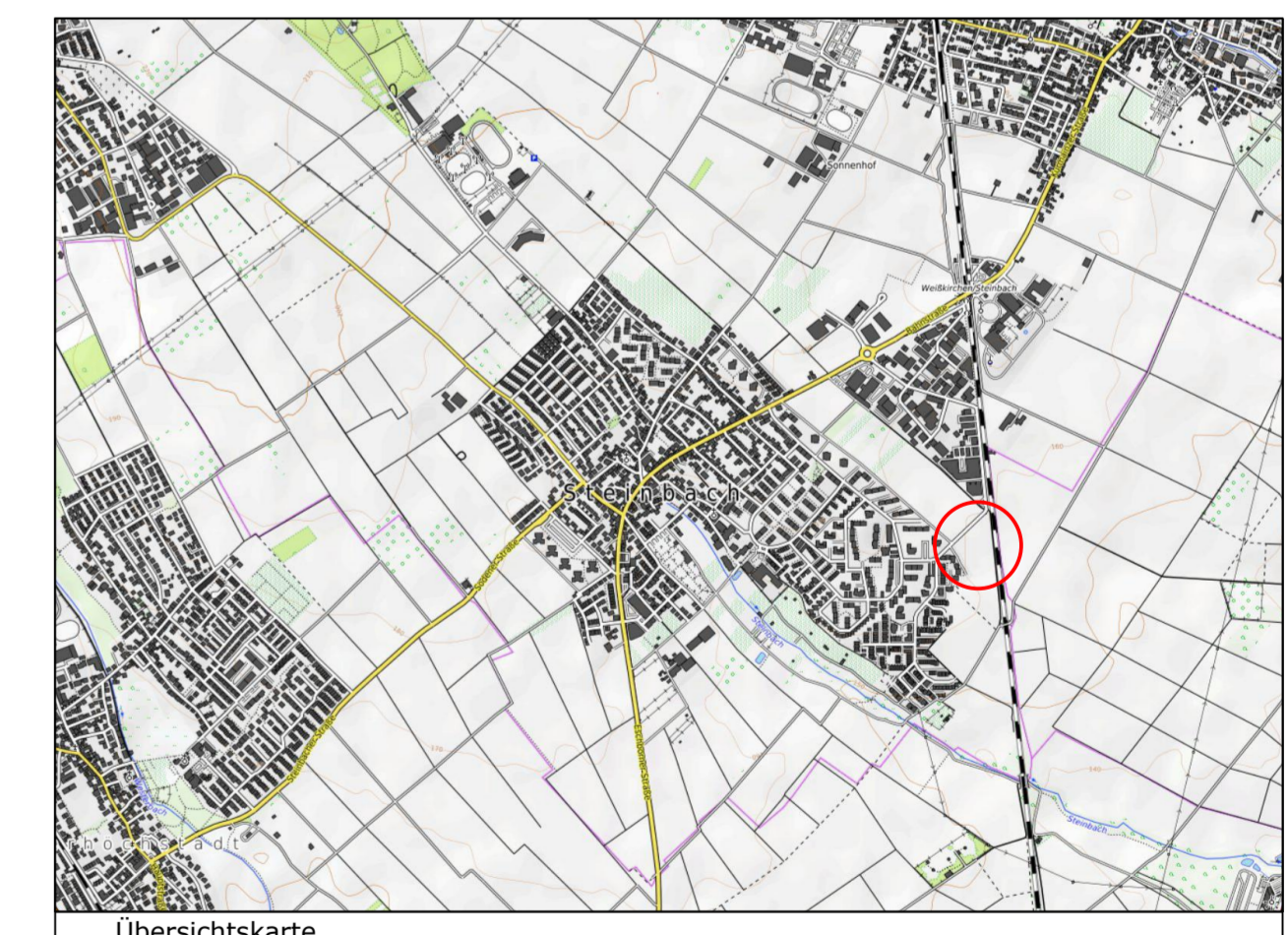

Vorentwurf	Stand:	03.05.2022
	Bearbeitet:	Schade
	CAD:	Leinweber
Maßstab:		1 : 500

Verfasser:

Plan ES Elisabeth Schade Dipl.-Ing. Städtebauarchitektin und Stadtplanerin, AKH

Alte Brauereihöfe Leihgesterner Weg 37 35392 Gießen
 Tel. 0641 / 87 73 634-0 / Fax. 0641 / 87 73 634-9 / info@plan-es.com

